

1 DET. GENÉRICO DO ATERRAMENTO NA FUNDAÇÃO  
SEM ESCALA

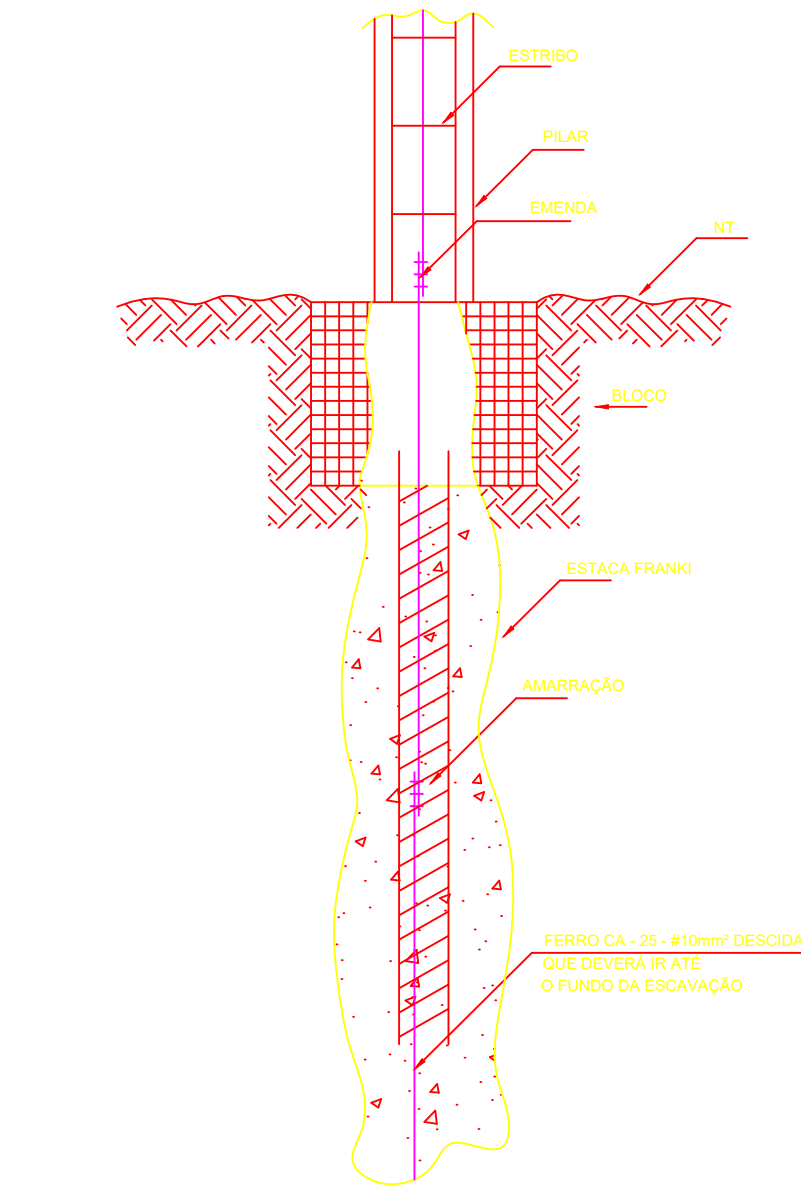

2 DET. DAS DESCIDAS (SPDA)  
SEM ESCALA

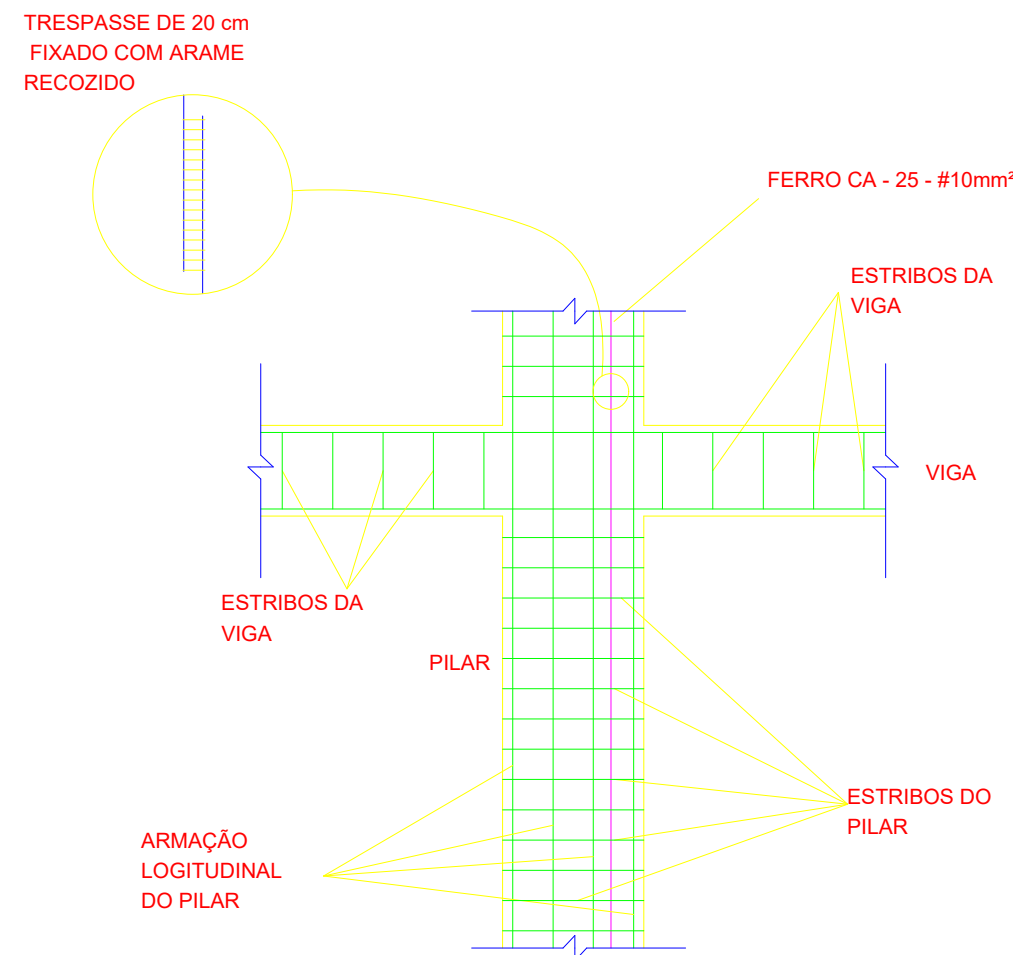

3 LOCALIZAÇÃO DOS FERROS CA - 25 - #10mm² NOS PILARES INTERNOS E EXTERNOS  
SEM ESCALA

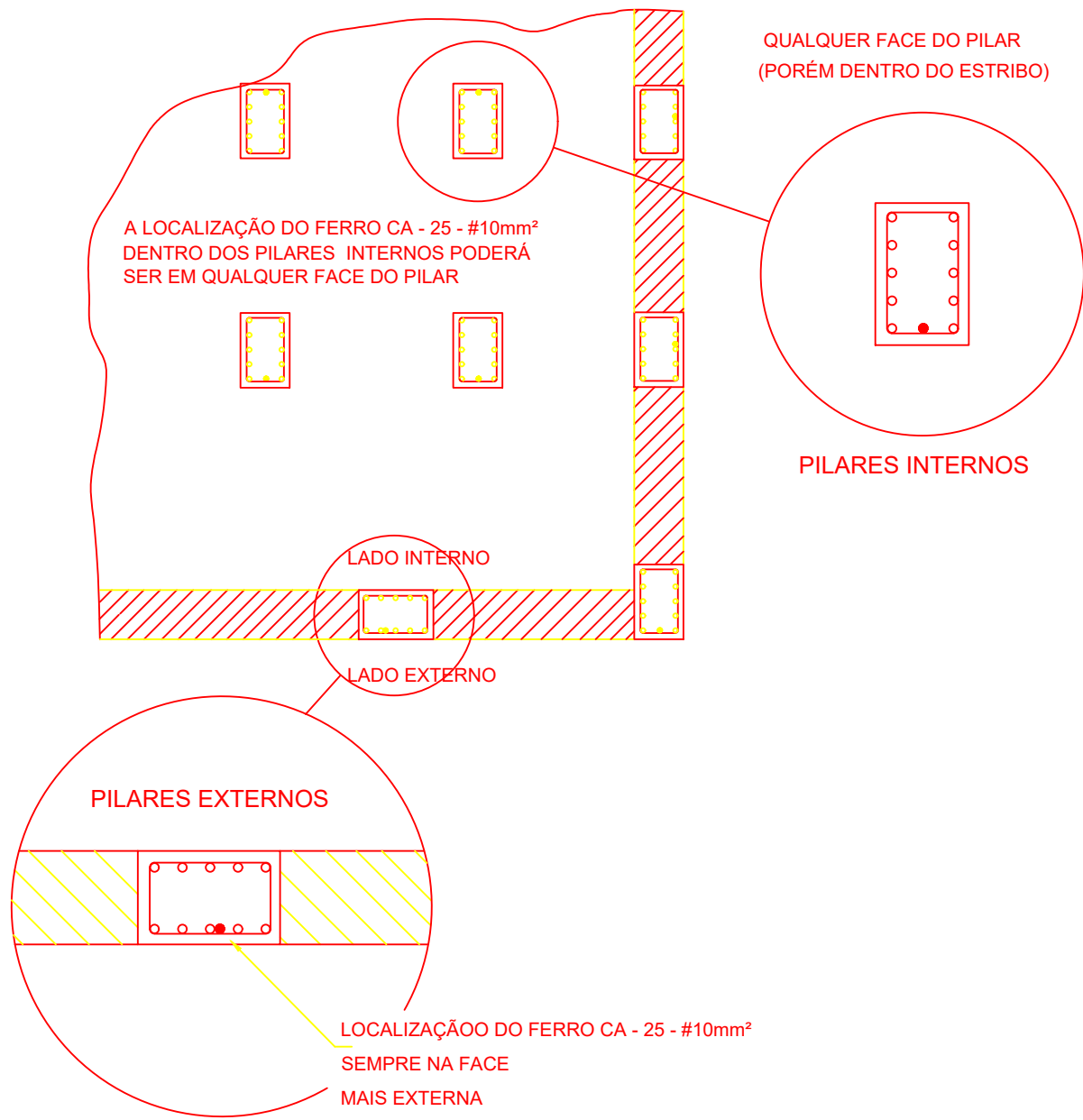

4 DETALHE DO CAPTOR TIPO FRANKLIN  
SEM ESCALA

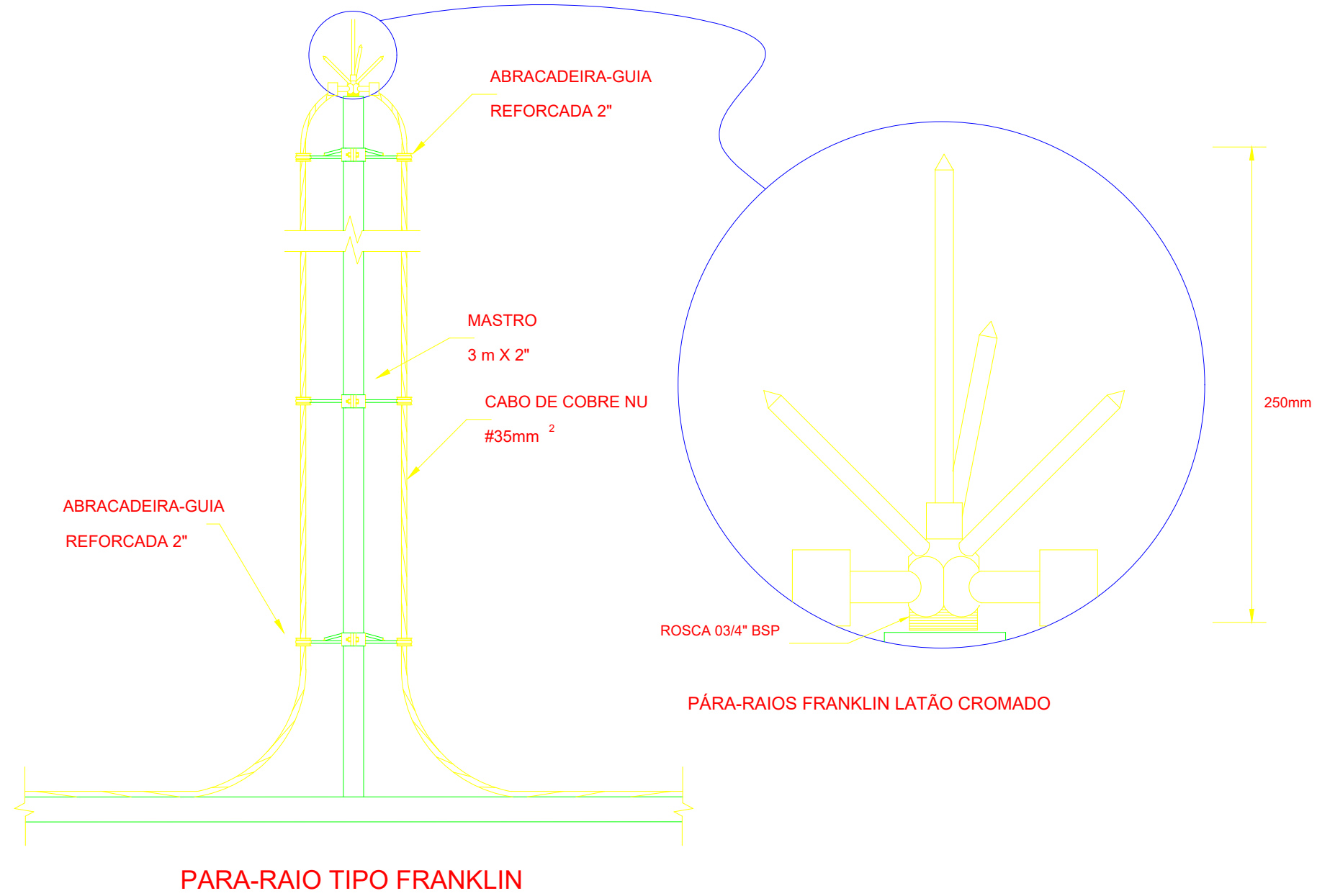

5 VALA PARA CABOS DA MALHA DE ATERRAMENTO  
SEM ESCALA

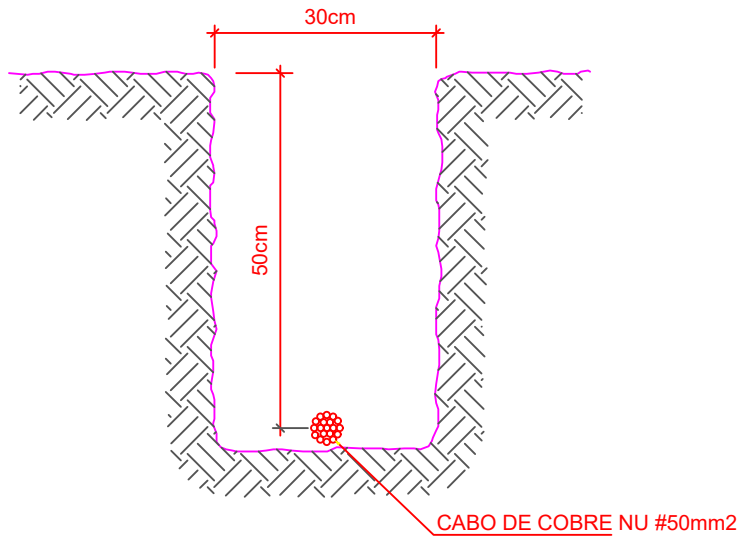

6 DET. - CAIXA DE INSPEÇÃO  
SEM ESCALA

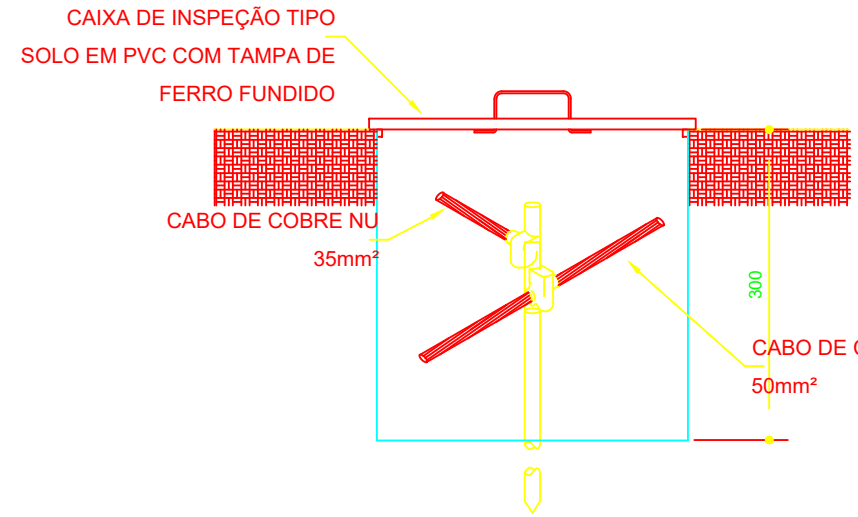

7 DET. - HASTE DE ATERRAMENTO  
SEM ESCALA

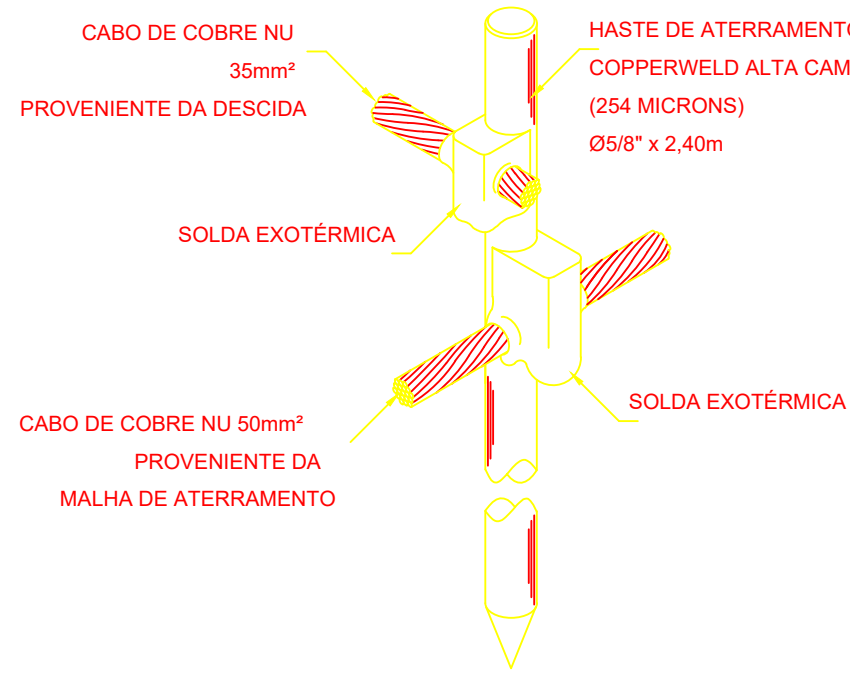

8 DET.FIXAÇÃO DO CABO NA TELHA METÁLICA  
SEM ESCALA

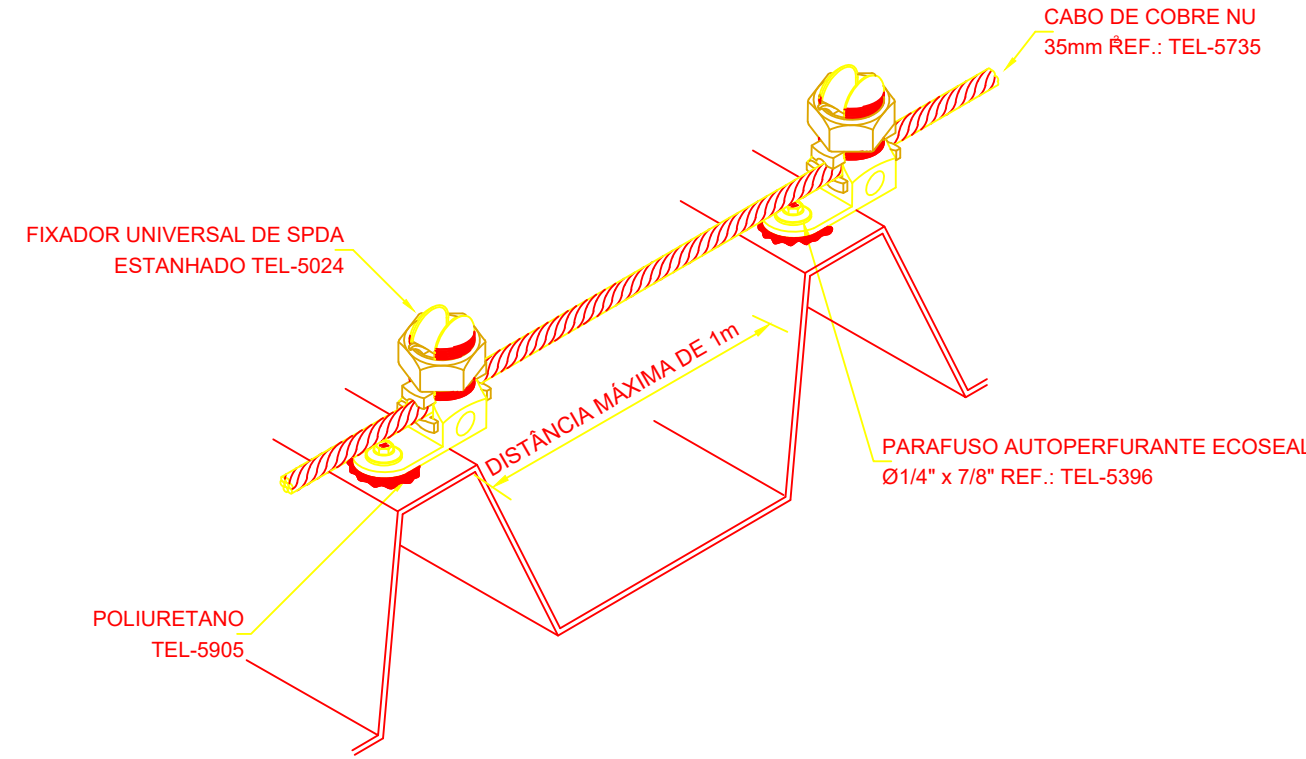

9 DET. UNIÃO ENTRE MALHA DE COBRE NÚ E O FERRO CA - 25 - #10mm²  
SEM ESCALA

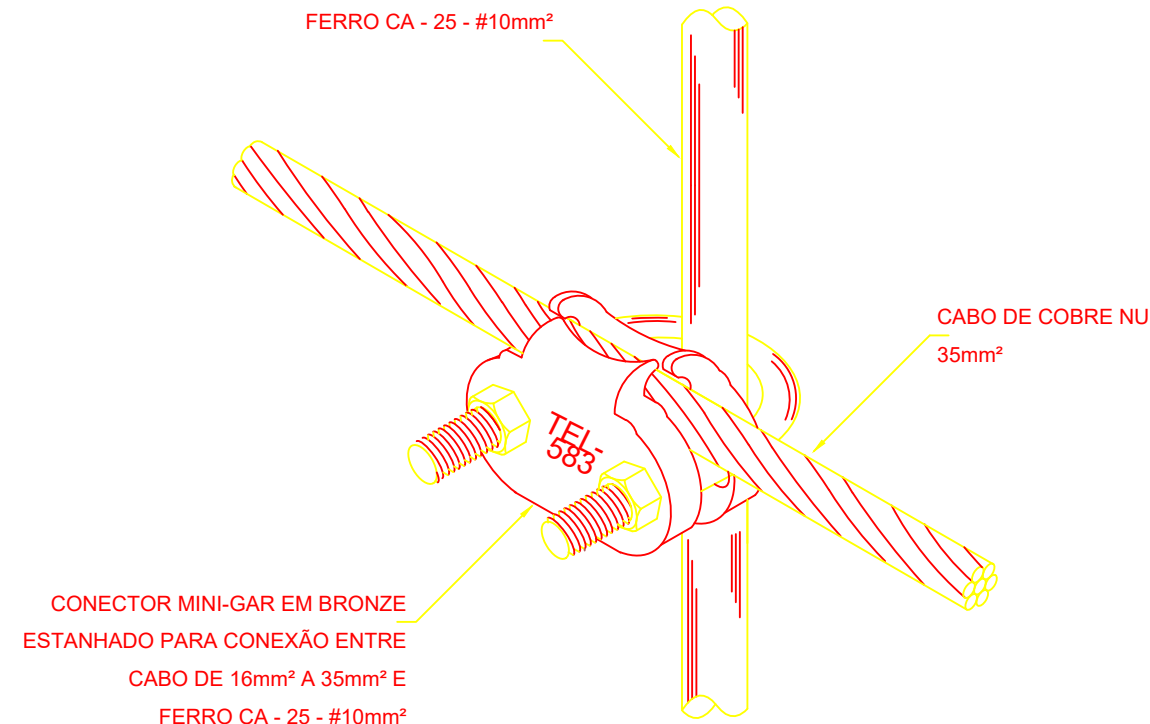

10 EXEMPLO DE LIGAÇÕES POSSÍVEIS NA CAIXA DE EQUALIZAÇÃO (LEP/TAP)  
SEM ESCALA

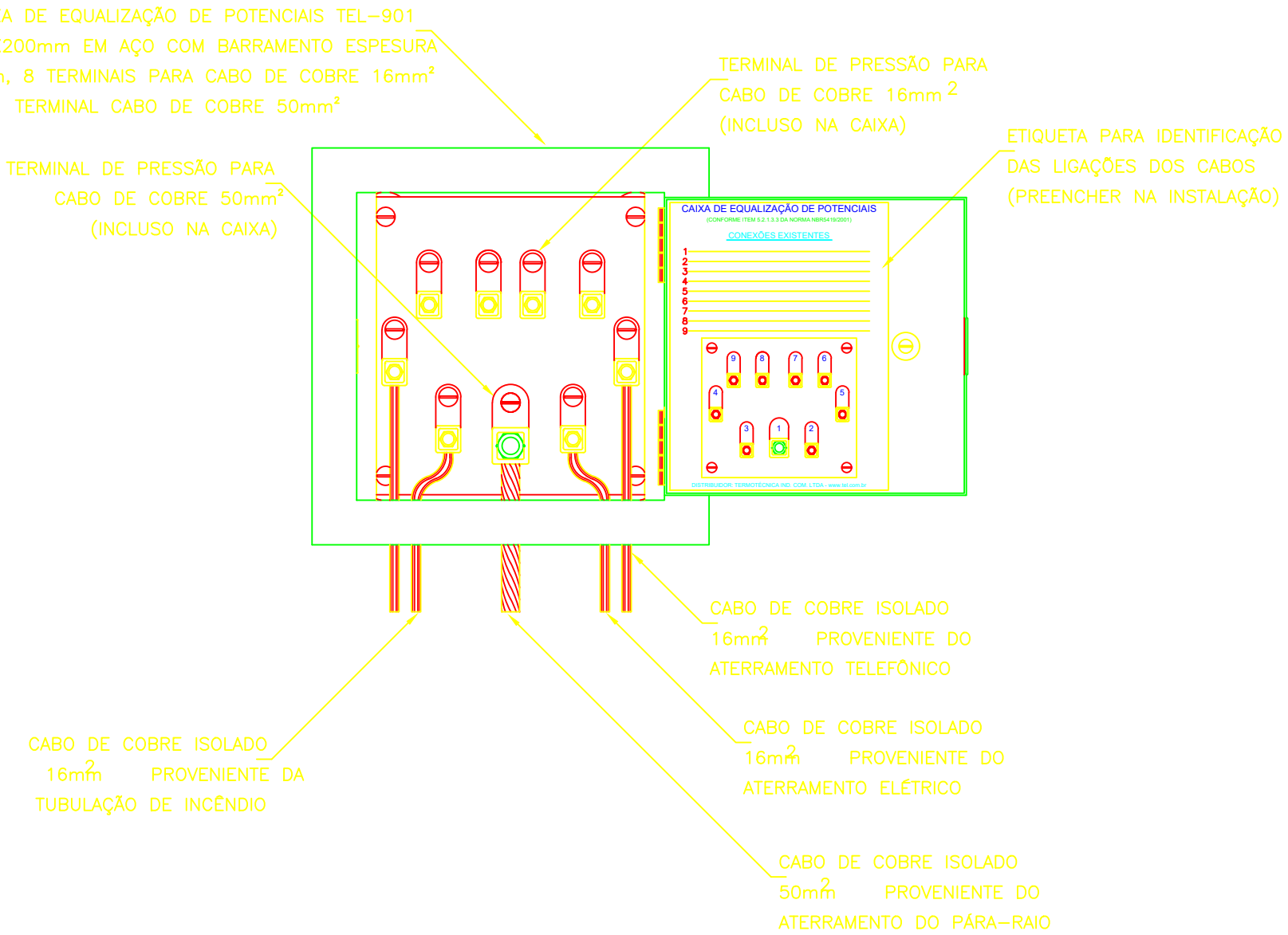

11 DET. DE INTERLIGAÇÃO DA CAIXA DE EQUALIZAÇÃO  
SEM ESCALA

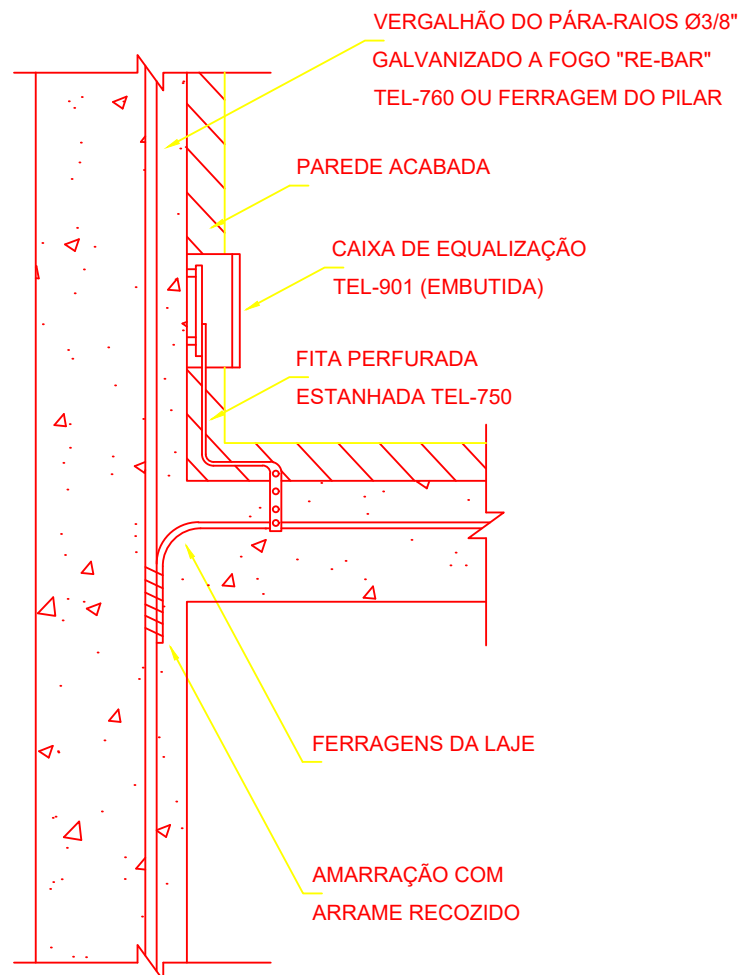

12 DET. INTERLIGAÇÃO DO FERRO CA - 25 - #10mm² COM A CAPTAÇÃO  
SEM ESCALA

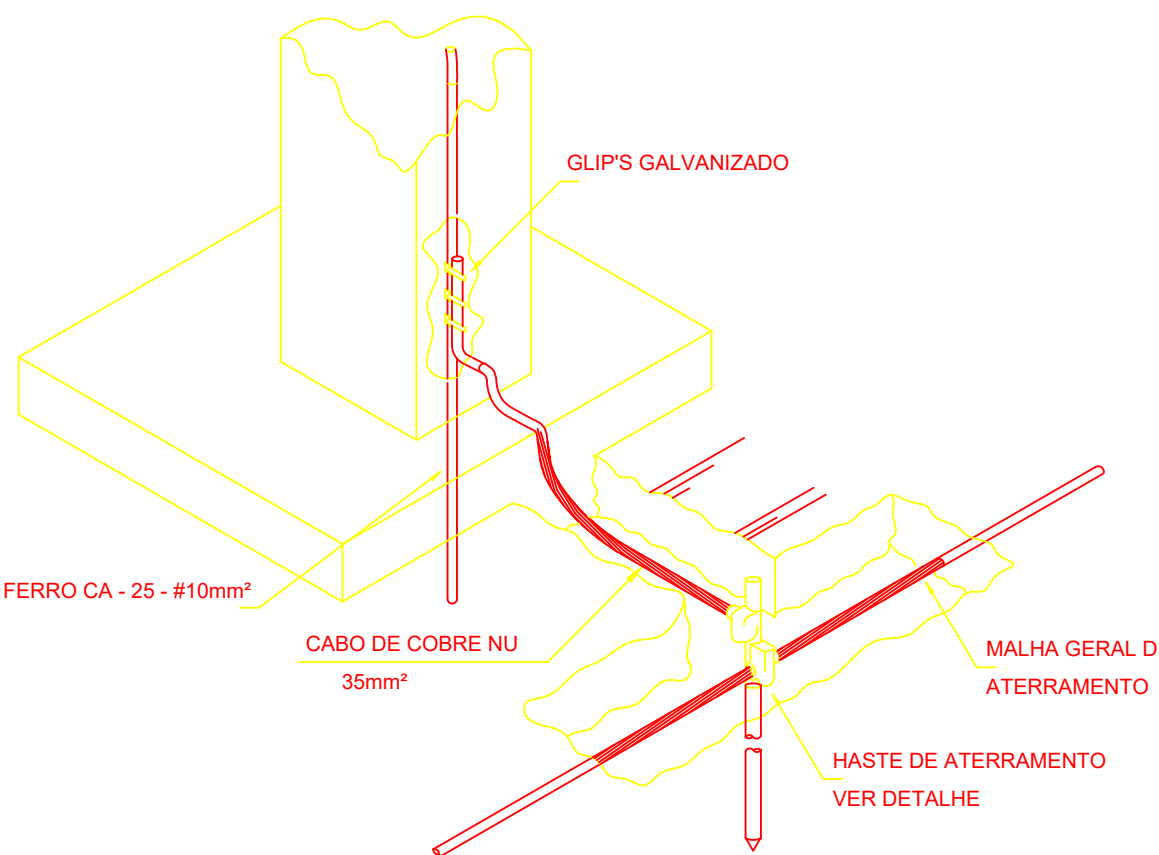

LEGENDA	
	ATERRAMENTO COM HASTE
	CAIXA DE VISITA DE ATERRAMENTO COM HASTE
	CABO DE COBRE NÚ (CORDOALHA)
	VERGALHÃO CA25-Ø10mm
	DESCIDA DO SPDA
	CAPTOR TIPO FRANKLIN
	CAIXA DE EQUALIZAÇÃO

**OBSERVAÇÃO**

VALOR OHMICO DO ATERRAMENTO:

- APÓS A EXECUÇÃO DA INSTALAÇÃO CONFORME ESTE PROJETO TODOS OS SISTEMAS DE ATERRAMENTO DEVERÃO TER SUA RESISTÊNCIA MEDIDA. SE O VALOR MEDIDO ULTRAPASSAR 10 OHMS, ACRESCENTAR ELETRODOS ATE Atingir ESTE VALOR, PODERÁ TAMBÉM SER USADO ATERRADEL OU SIMILAR.
- A RESISTÊNCIA DA CONTINUIDADE ELÉTRICA DAS ARMADURAS DO SISTEMA DEVE SER INFERIOR A 1 OHM.
- ALÉM DOS NEUTROS DEVERÃO SER LIGADOS AOS FIOS TERRA TODAS AS PARTES METÁLICAS NÃO ENERGIZADAS.

**NOTAS**

- A PROFUNDIDADE MÍNIMA PARA MALHA DE ATERRAMENTO É DE 50 CM.
- AS MALHAS DE ATERRAMENTO DOS SISTEMAS ELÉTRICOS E PROTEÇÃO ATMOSFÉRICA DEVERÃO SER INTERLIGADOS, FORMANDO APENAS UM SISTEMA.

**REFERÊNCIAS**

- MEMORIAL DESCRITIVO E ESPECIFICAÇÕES TÉCNICAS;
- PLANILHA DE QUANTITATIVOS.

02	JANEIRO/ 2017	Atendimento a NBR 9050/ 2015; Alteração - quadro de áreas, sanitários infantis 1 e 2, altura da platibanda, mobiliário e equipamento, altura da cerâmica nos sanitários, cor dos portões dos solários e altura da porta PAA; Acréscimo das duchas higiênicas e escaninhos pré-escola. Retirada da chapa de aço abaixo da platibanda.
01	AGOSTO/ 2016	Alteração paredes - shaft para tubulação hidráulica e detalhamento; alteração da altura da platibanda.
Nº	DATA	DESCRIÇÃO
CONTROLE DE REVISÕES		

<b>FNDE</b> <small>Fundo Nacional de Desenvolvimento da Educação</small>	<b>Ministério da Educação</b>
--	-------------------------------

<b>PROJETO PADRÃO - FNDE</b>
PROPRIETÁRIO: PREFEITURA MUNICIPAL DE ITINGA DO MARANHÃO
ENDEREÇO: AVENIDA BENTO JOSÉ ALVES,QUADRA 21, LOTE 01
MUNICÍPIO – UF: ITINGA DO MARANHÃO- MA

PROPRIETÁRIO: PREFEITURA MUNICIPAL DE ITINGA DO MARANHÃO
RESP. TÉCNICO <b>TALLES RIBEIRO BRITO</b> <small>CREA-MA 111872374-0</small>
AUTOR DO PROJETO <b>TALLES RIBEIRO BRITO</b>

DLFO	CREA
	RA

OBSERVAÇÕES:

PROGRAMA PROINFÂNCIA - PROJETO TIPO 2			
PROJETO DE INSTALAÇÕES			
COORDENAÇÃO CGEST - Coordenação Geral de Infraestrutura Educacional	SIST. PROT. CONTRA DESCARGAS ATMOSFÉRICAS PLANTA DE DISTRIBUIÇÃO DO SISTEMA DETALHES	EDTA	
FORMATO (1135x594)	REVISÃO R.00 R.01 R.02	ESCALA 1/75 DATA DE CRIAÇÃO NOVEMBRO/2024	PRANCHETA 03/03